



1B - A (L)
34.94 SQ.M.

หมายเหตุ : ตำแหน่งและขนาดทรัพย์สินในเอกสารนี้ และเอกสารการขายอื่นที่เกี่ยวข้อง อาจปรับเปลี่ยนได้
ตามความเหมาะสมโดยไม่กระทบต่อสาระสำคัญของการใช้งาน
: ภาพและบรรยากาศจำลอง

REMARK : LAY OUT AND AREA OF THE PROPERTIES WHICH IDENTIFIED HEREIN
MAYBE CHANGED AS DEEMED APPROPRIATE, BUT WILL NOT IMPACT UPON THE USE
: THIS IS COMPUTER GRAPHIC GENERATED

ROOM LAYOUT
ASTRA SKY RIVER

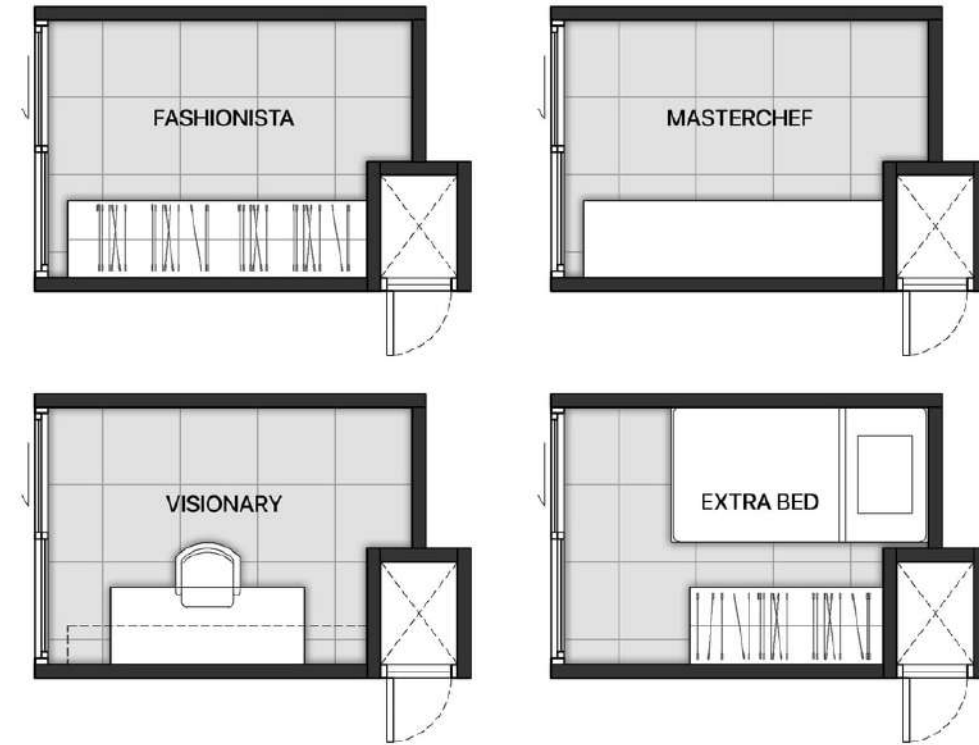

1BP - A (R)
44.95 SQ.M.

หมายเหตุ : ตำแหน่งและขนาดทรัพย์สินในเอกสารนี้ และเอกสารการขายอื่นที่เกี่ยวข้อง อาจปรับเปลี่ยนได้ตามความเหมาะสมโดยไม่กระทบต่อสาระสำคัญของการใช้งาน
: ภาพและบรรยายภาคจำลอง

REMARK : LAY OUT AND AREA OF THE PROPERTIES WHICH IDENTIFIED HEREIN MAYBE CHANGED AS DEEMED APPROPRIATE, BUT WILL NOT IMPACT UPON THE USE
: THIS IS COMPUTER GRAPHIC GENERATED

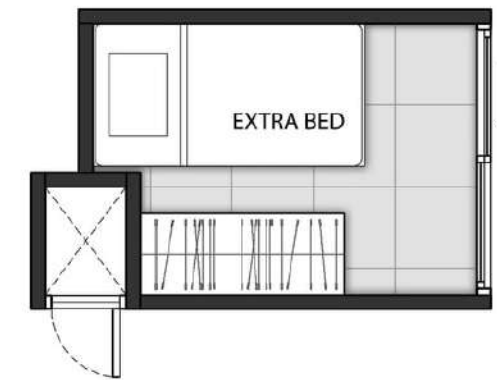
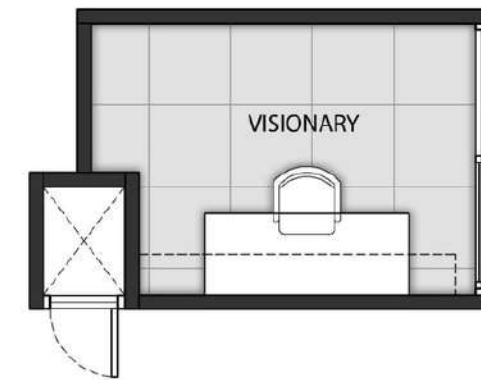
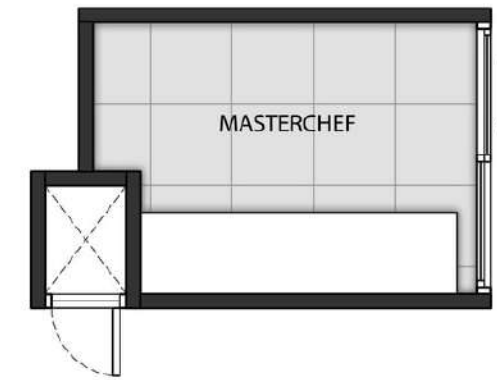
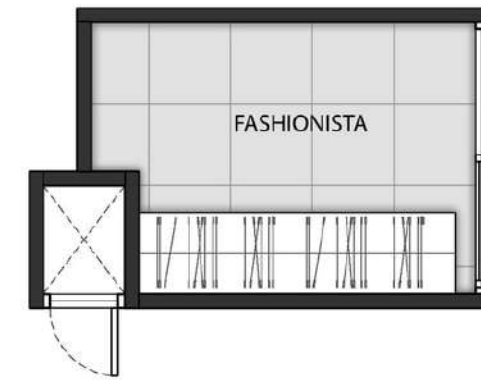

1BP/G - A (L)
47.80 SQ.M.

หมายเหตุ : ตำแหน่งและขนาดทรัพย์สินในเอกสารนี้ และเอกสารการขายอื่นที่เกี่ยวข้อง อาจปรับเปลี่ยนได้
ตามความเหมาะสมโดยไม่กระทบต่อสาระสำคัญของการใช้งาน
: ภาพและบรรยากาศจำลอง

REMARK : LAY OUT AND AREA OF THE PROPERTIES WHICH IDENTIFIED HEREIN
MAYBE CHANGED AS DEEMED APPROPRIATE, BUT WILL NOT IMPACT UPON THE USE
: THIS IS COMPUTER GRAPHIC GENERATED